Saferinternet.at
Das Internet sicher nutzen!

Safer Internet Schulung

www.saferinternet.at

Saferinternet.at
Das Internet sicher nutzen!

Relevante Themen für/ Jugendliche

- Computer schützen
- Internet-Abzocke
- Urheberrechte und Creative Commons
- Schutz der Privatsphäre
- Umgang mit Quellen aus dem Internet
- Recht am eigenen Bild
- Umgang mit Passwörtern
- Veröffentlichung im Internet
- Wie gestalte ich mein Image/Bild im Netz?
- Mit Belästigung umgehen

www.saferinternet.at

Saferinternet.at
Das Internet sicher nutzen!

SO NICHT
Die meistgenutzten Passwörter 2015!

Rank	Password	Change from 2014
1	123456	Unchanged
2	password	Unchanged
3	12345678	Up 1
4	qwerty	Up 1
5	12345	Down 2
6	123456789	Unchanged
7	football	Up 3
8	1234	Down 1
9	1234567	Up 2
10	baseball	Down 2
11	welcome	New
12	1234567890	New
13	abc123	Up 1

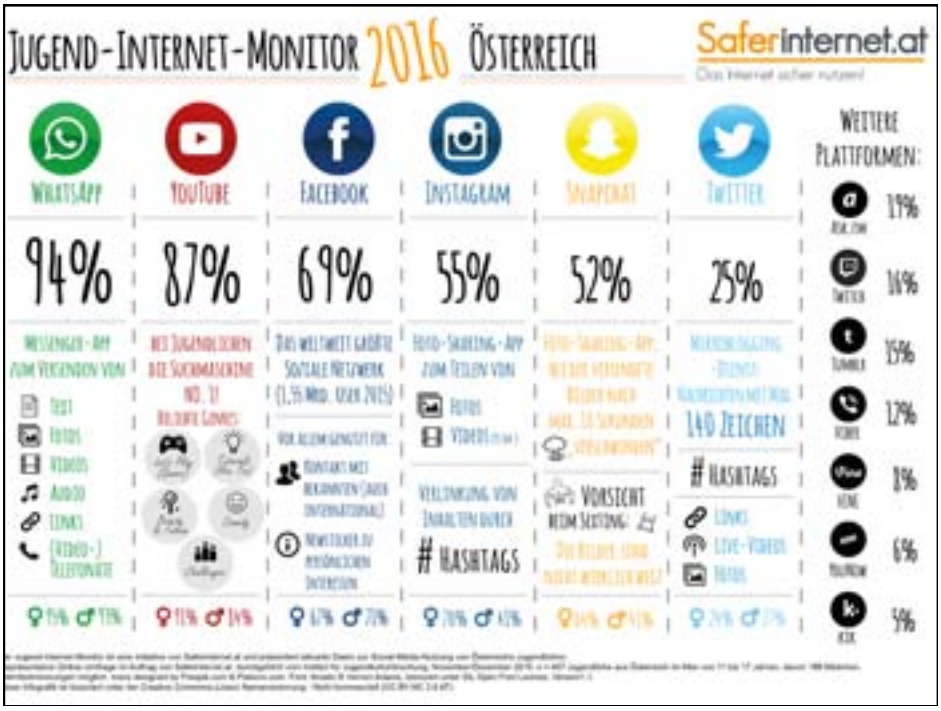

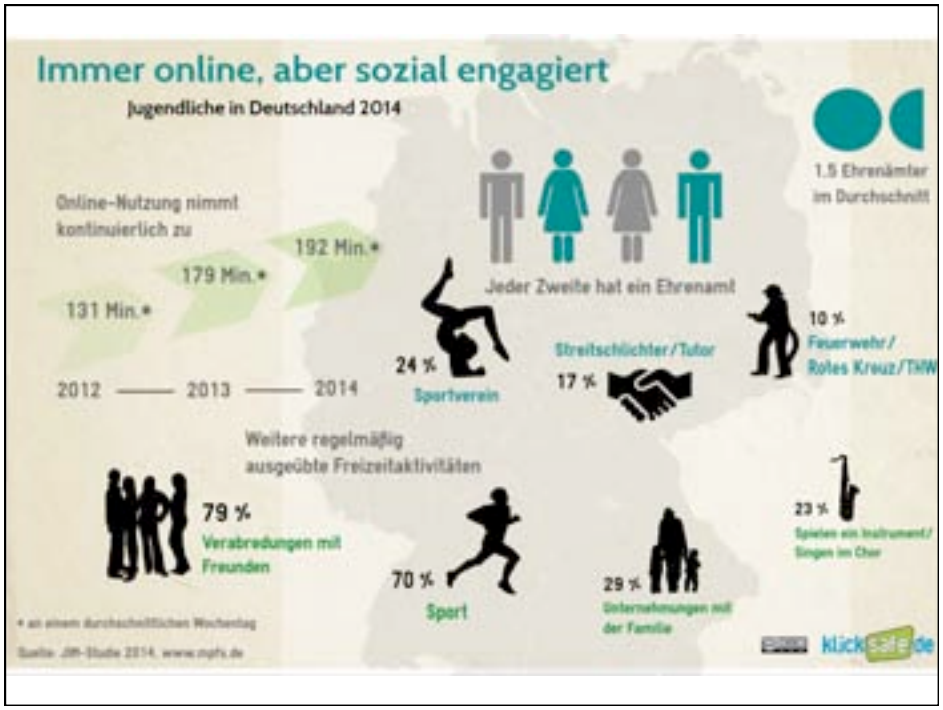
Immer online, aber sozial engagiert
Jugendliche in Deutschland 2014
Online-Nutzung nimmt kontinuierlich zu
131 Min.*
179 Min.*
192 Min.*
2012 — 2013 — 2014
Jeder Zweite hat ein Ehrenamt
1.5 Ehrenämter im Durchschnitt
24 % Sportverein
Streitschlichter/Tutor 17 %
10 % Feuerwehr/ Rotes Kreuz/THW
Weitere regelmäßig ausgeübte Freizeitaktivitäten
79 % Verabredungen mit Freunden
70 % Sport
29 % Unternehmungen mit der Familie
23 % Spielen ein Instrument/ Singen im Chor
klicksafe.de

SERVERS
THE CLOUD
AMAZON
WIKIPEDIA
THE WEB SEA
Google
DEEP WEB
CONTINENTAL CONTENTS
GOVERNMENT
UNDETECTED
ILLEGAL

Saferinternet.at
Das Internet sicher nutzen!?
www.saferinternet.at

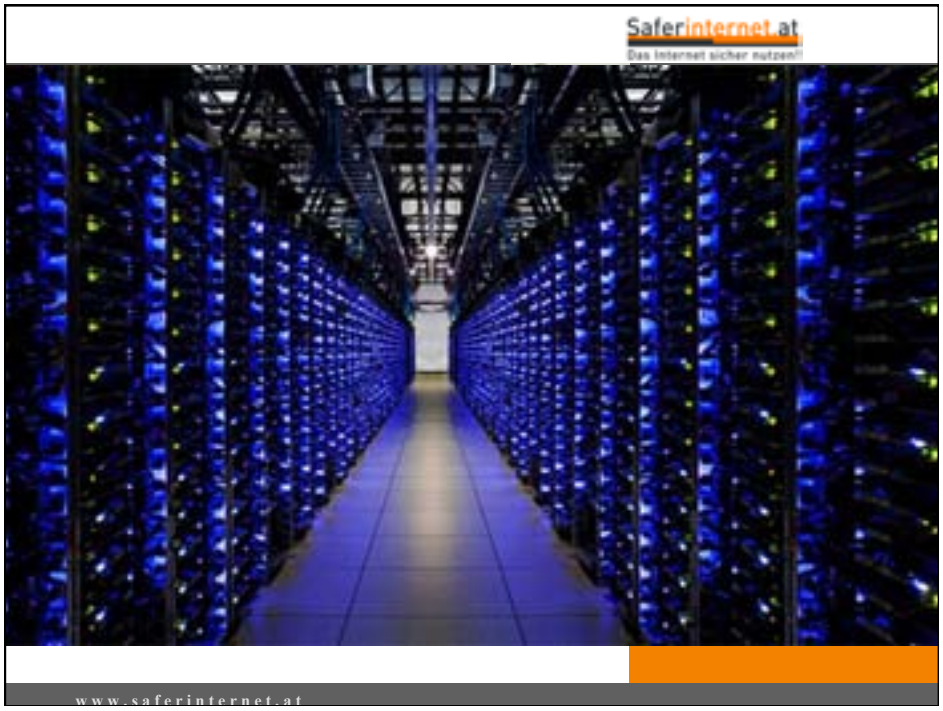
Saferinternet.at
Das Internet sicher nutzen!?
www.saferinternet.at

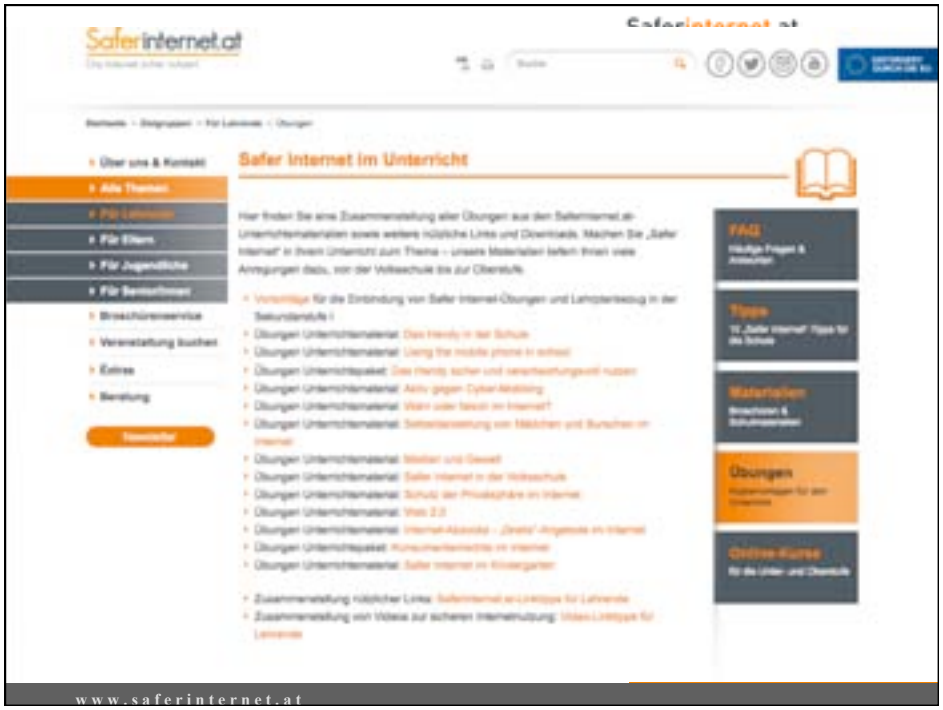

Saferinternet.at
Das Internet sicher nutzen!

Mit Risiken im Internet kompetent umgehen

- **Netiquette** – auch im Netz gibt es Regeln!
- Schütze deine **persönlichen Daten**!
- Vorsicht bei der Veröffentlichung von Musik, Videos und Fotos: **Urheberrechte** beachten!
- Wahr oder falsch? – **Quellenkritik** im Internet
- Triff dich mit **Online-Freunden**, aber keinesfalls alleine!

www.saferinternet.at

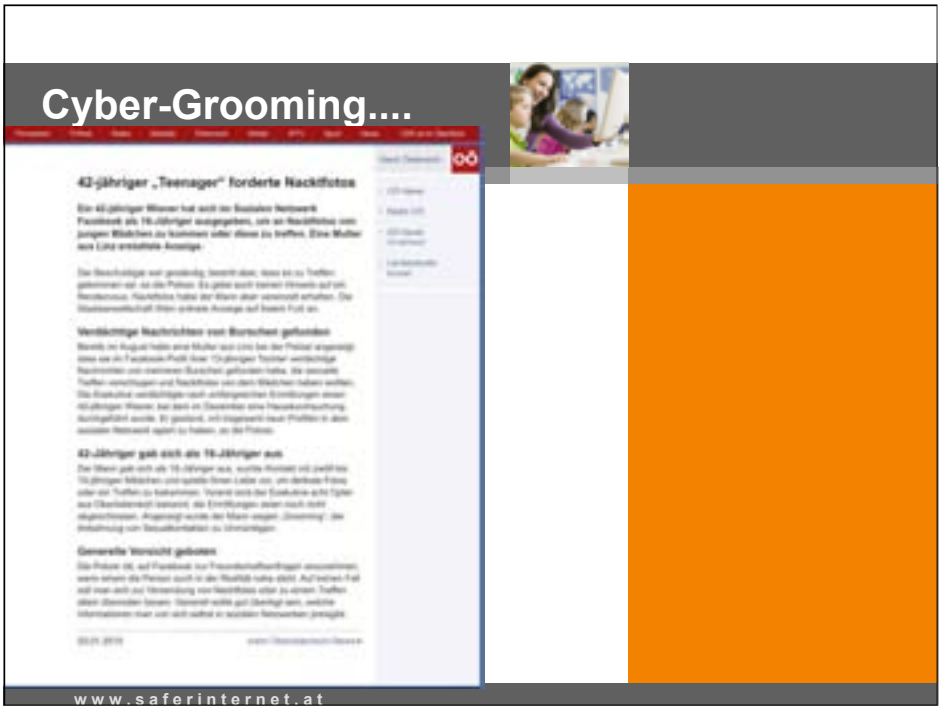
Cyber-Grooming....
42-jähriger „Teenager" forderte Nacktfotos
www.saferinternet.at

Saferinternet.at
Internet sicher nutzen!!
Für Österreich relevante Social Media
kik
facebook
YouTube
WhatsApp
Google
YOU NOW
twitter
tinder
Viber
WIKIPEDIA
ask.fm
www.saferinternet.at

SEXTING
BEI JUGENDLICHEN
„Ich kenne jemanden, der schon einmal eine Nacktaufnahme von sich an andere geschickt hat."
51 %
„Ich habe schon selbst Nacktaufnahmen geschickt bekommen."
33 %
„Ich habe schon selbst eine Nacktaufnahme von mir gemacht."
16 %
Mädchen/Jungs: Sexting ...
3 %
34 %
42 %
42 %
Genutzte Tools
WhatsApp

Was tun bei schlechten Erfahrungen ...
75 %
68 %
68 %
48 %
4 %
31 %
Jugendliche meinen ...
9 %
81 %
79 %
Wer soll aufklären?
54 %
54 %
35 %
Saferinternet.at
www.saferinternet.at

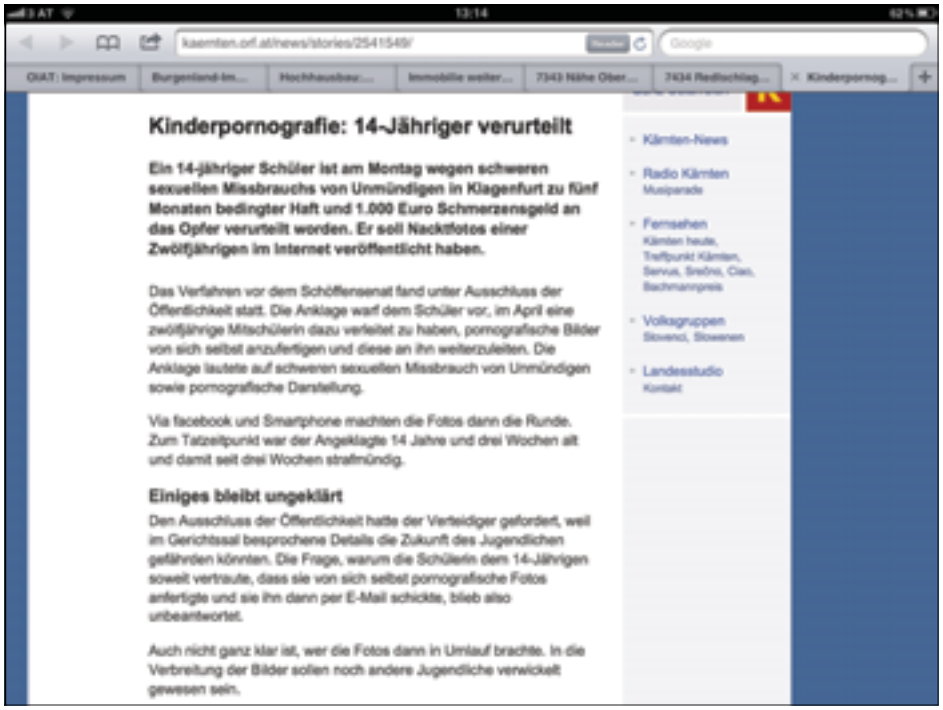

Kinderpornografie: 14-Jähriger verurteilt

Ein 14-jähriger Schüler ist am Montag wegen schweren sexuellen Missbrauchs von Unmündigen in Klagenfurt zu fünf Monaten bedingter Haft und 1.000 Euro Schmerzensgeld an das Opfer verurteilt worden. Er soll Nacktfotos einer Zwölfjährigen im Internet veröffentlicht haben.

Das Verfahren vor dem Schöffensenat fand unter Ausschluss der Öffentlichkeit statt. Die Anklage warf dem Schüler vor, im April eine zwölfjährige Mitschülerin dazu verleitet zu haben, pornografische Bilder von sich selbst anzufertigen und diese an ihn weiterzuleiten. Die Anklage lautete auf schweren sexuellen Missbrauch von Unmündigen sowie pornografische Darstellung.

Via facebook und Smartphone machten die Fotos dann die Runde. Zum Tatzeitpunkt war der Angeklagte 14 Jahre und drei Wochen alt und damit seit drei Wochen strafmündig.

Einiges bleibt ungeklärt

Den Ausschluss der Öffentlichkeit hatte der Verteidiger gefordert, weil im Gerichtssaal besprochene Details die Zukunft des Jugendlichen gefährden könnten. Die Frage, warum die Schülerin dem 14-Jährigen soweit vertraute, dass sie von sich selbst pornografische Fotos anfertigte und sie ihn dann per E-Mail schickte, blieb also unbeantwortet.

Auch nicht ganz klar ist, wer die Fotos dann in Umlauf brachte. In die Verbreitung der Bilder sollen noch andere Jugendliche verwickelt gewesen sein.

The company has managed revenue growth incredibly well since going public. Take a look at this chart:

When Facebook went public in spring 2012, investors could look at the past few years' performance and see a fast-growing company. At that time, Facebook had no mobile advertising business. It started selling mobile ads that same quarter.

Saferinternet.at
Das Internet sicher nutzen!

Ideen sind etwas wert!

- **Links** auf Websites
- Das **Recht am eigenen Bild**
- **Urheberrechte** beachten
- Freie Inhalte – http://creativecommons.org
- Achtung bei **Filesharing**!

www.saferinternet.at

Saferinternet.at
Das Internet sicher nutzen!?

Internet Ombudsmann

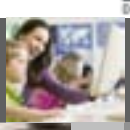

www.ombudsmann.at

Saferinternet.at
Das Internet sicher nutzen!?

ZDDK - mimikama.at

Saferinternet.at
Das Internet sicher nutzen!

Was sagt das Gesetz?

Das Recht am eigenen Bild, Bildnisschutz (§ 78 UrhG)

Stalking, Beharrliche Verfolgung (§ 107aStGB)

Pornografische Darstellung Minderjähriger (§ 297 StGB)

Beleidigung (§ 115 StGB),
Üble Nachrede (§ 111 StGB)

Verleumdung (§ 297StGB)
Kreditschädigung (§ 152 StGB)

www.saferinternet.at